

CARTA TECNICA REGIONALE (C.T.R.)
Scala 1:5.000

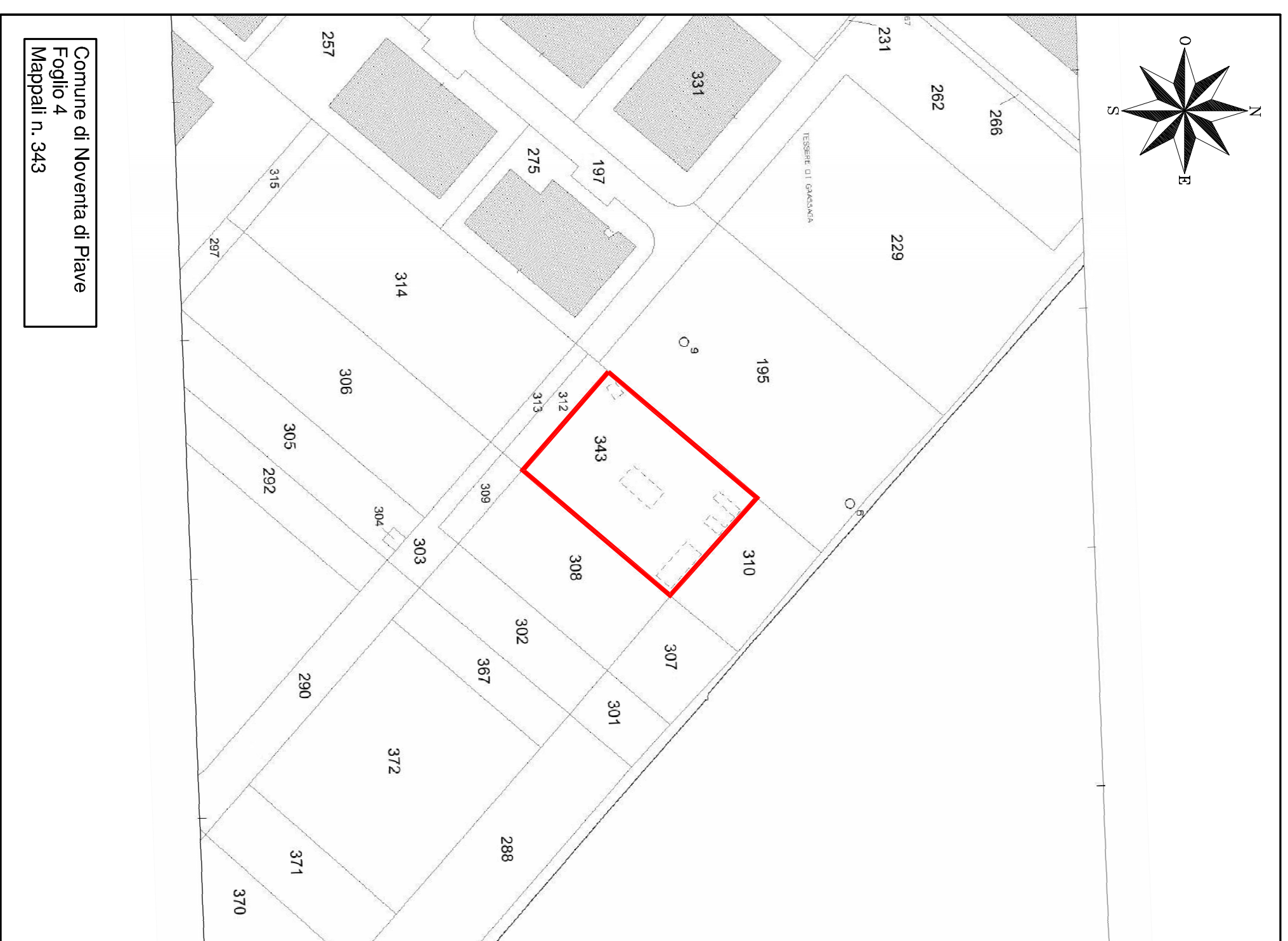

MAPPA CATASTALE
Scala 1:2.000

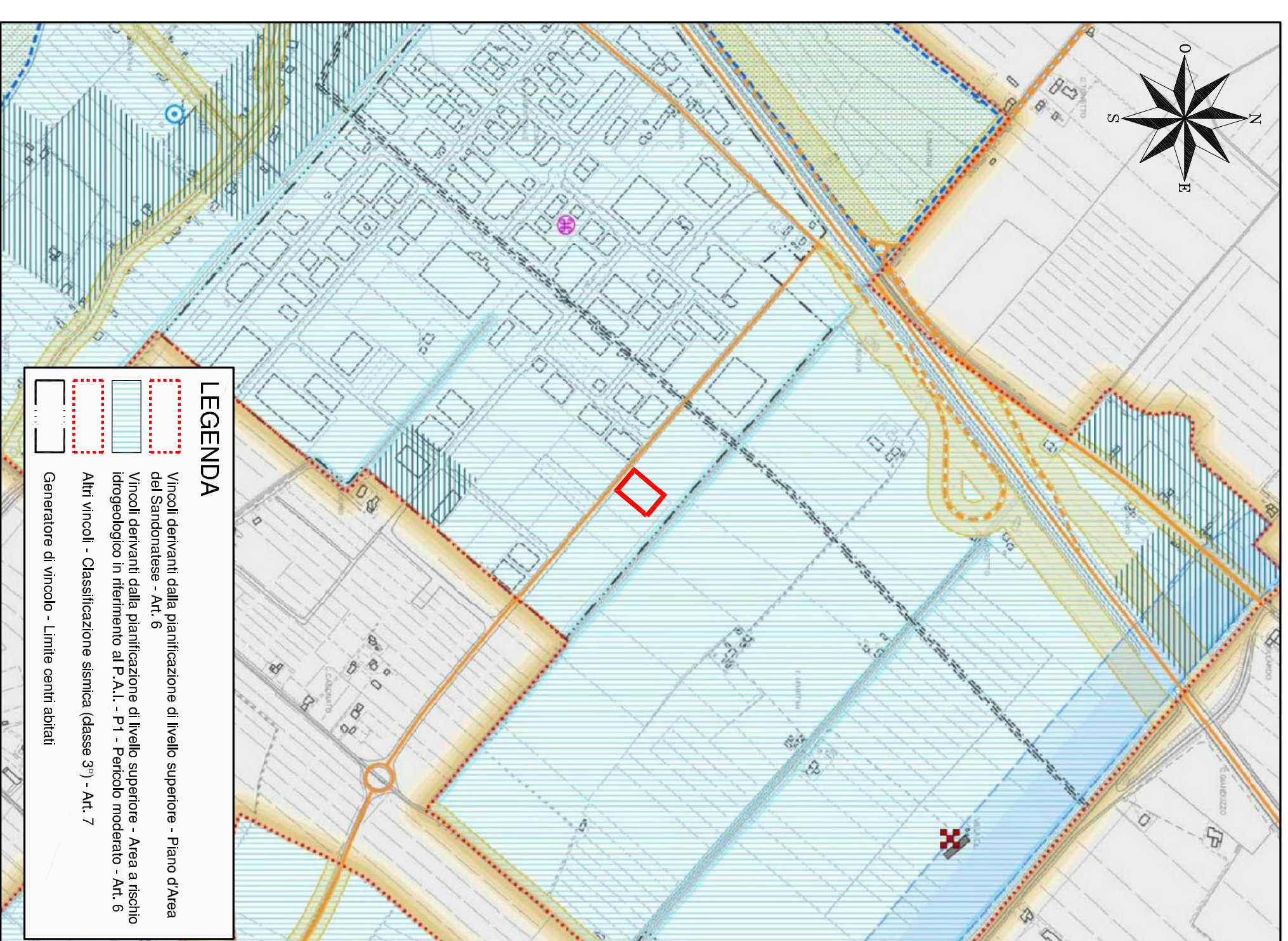

PIANO DI ASSETTO DEL TERRITORIO (P.A.T.)
TAV. 1 - Carta dei Vincoli e della Pianificazione Territoriale - Scala 1:10.000

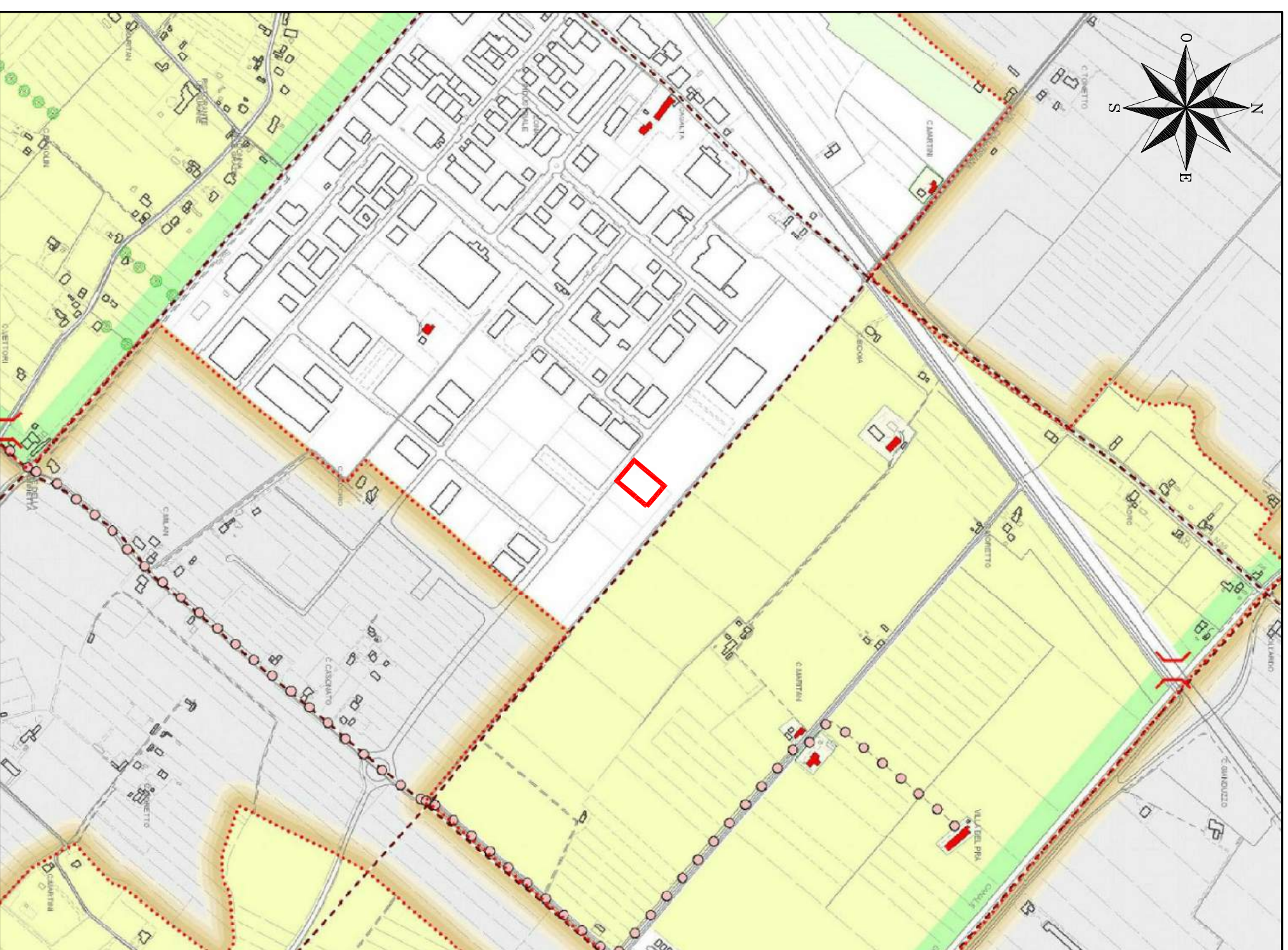

PIANO DI ASSETTO DEL TERRITORIO (P.A.T.)
TAV. 2 - Carta delle Invarianti - Scala 1:10.000

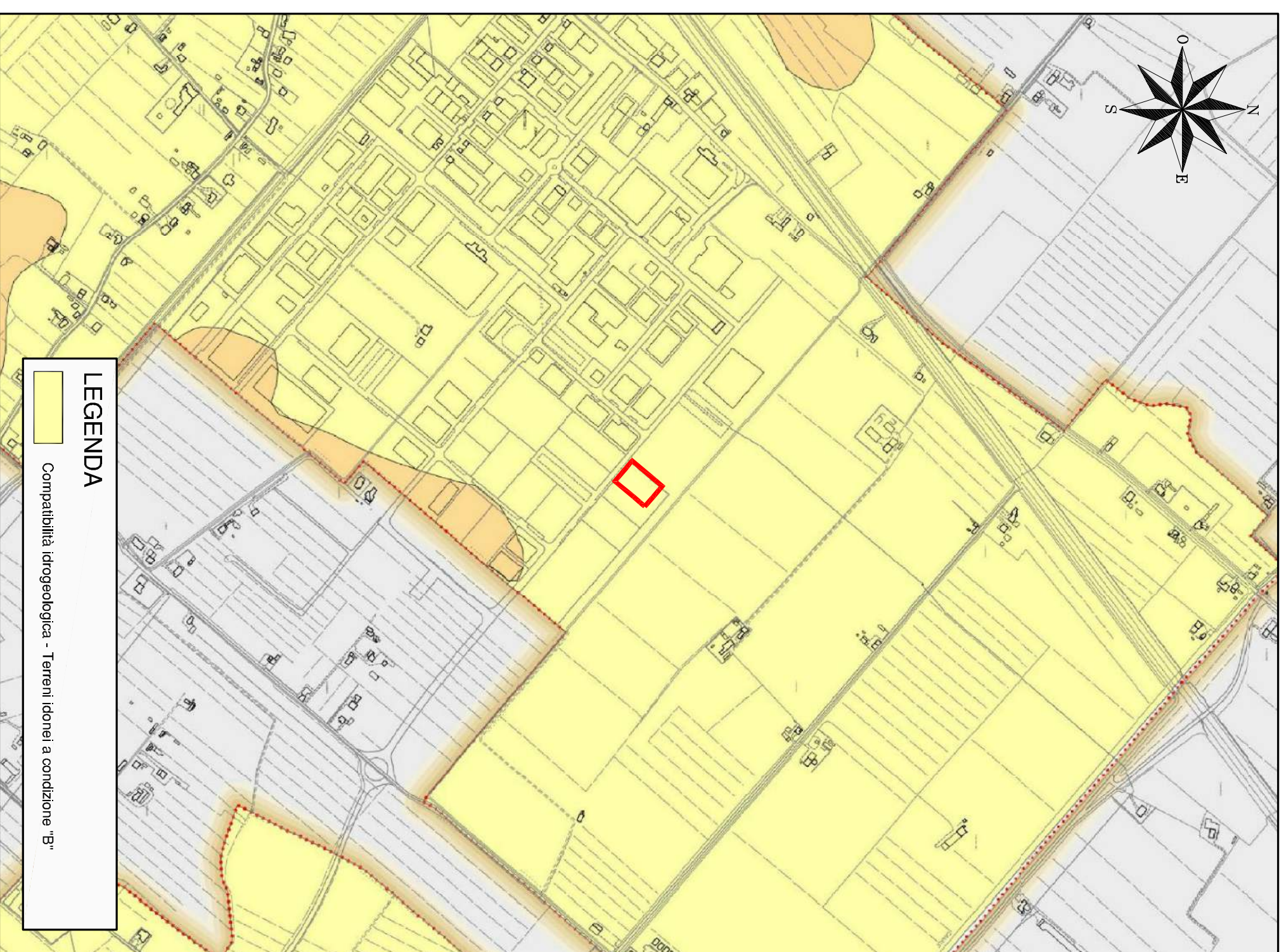

PIANO DI ASSETTO DEL TERRITORIO (P.A.T.)
TAV. 3 - Carta della Fragilità - Scala 1:10.000

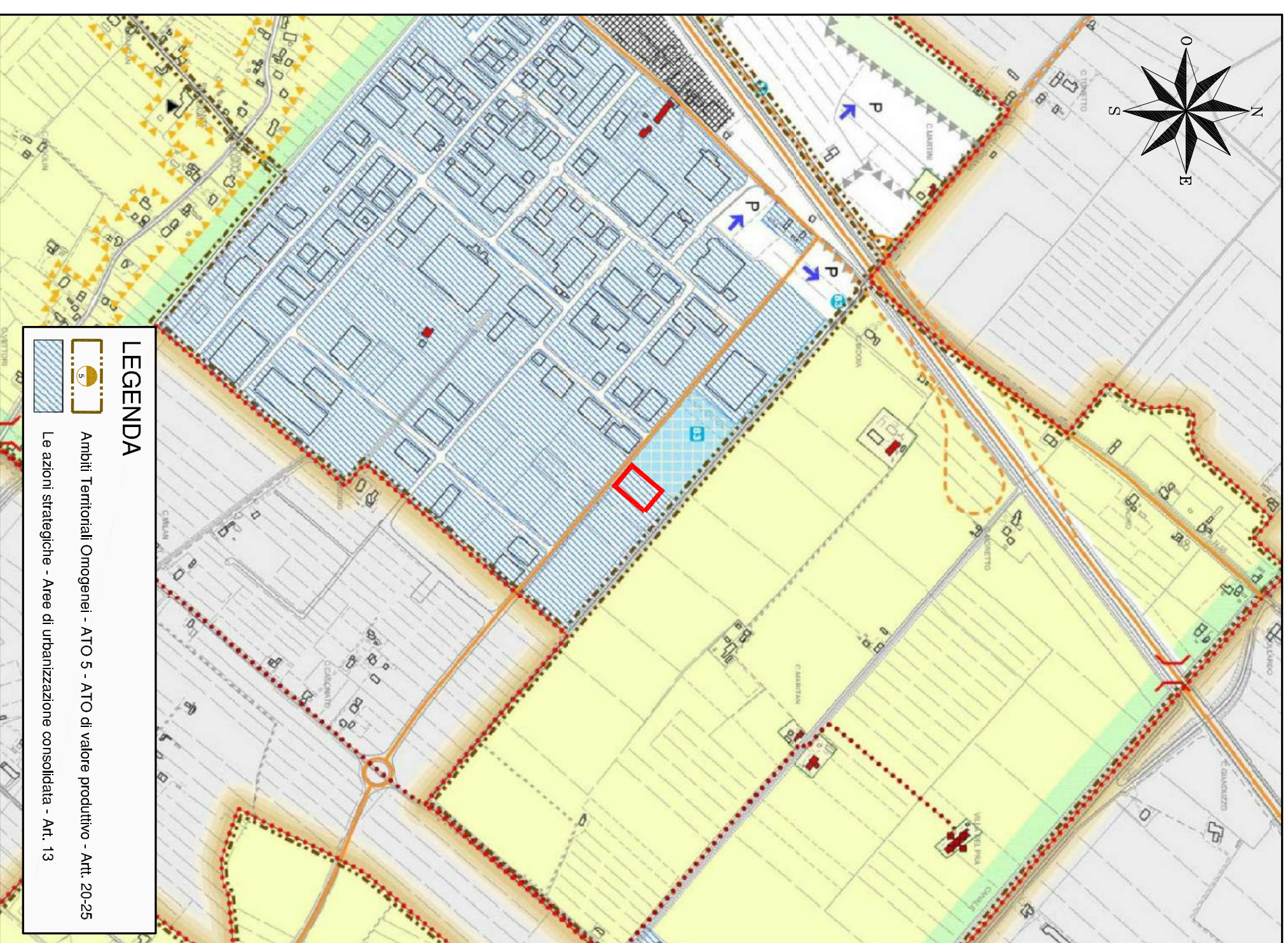

PIANO DI ASSETTO DEL TERRITORIO (P.A.T.)
TAV. 4 - Carta della Trasformabilità - Scala 1:10.000



PIANO DEGLI INTERVENTI (P.I.)
TAV. 13.1.1a - 13.1.2a - Zonizzazione - Scala 1:5.000

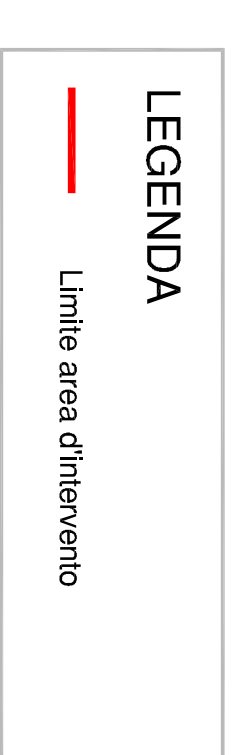

Regione del Veneto
Città metropolitana di Venezia
Comune di Novara di Piave

IMPIANTO DI RECUPERO RIFIUTI NON PERICOLOSI

VERIFICA DI ASSOGGETTABILITÀ ALLA PROCEDURA DI VALUTAZIONE DI IMPATTO AMBIENTALE

STUDIO PRELIMINARE AMBIENTALE

INQUADRAMENTO TERRITORIALE - ESTRATTI CARTOGRAFICI:
Carta Tecnica Regionale (C.T.R.) - Mappa Catastale - Piano di Assetto del Territorio (P.A.T.) - Piano degli Interventi (P.I.)

TAVOLA
B01

Scala 1:10.000 - 1:5.000 - 1:2.000
Data: Novembre 2021
Cod.: 173500

Comittente:
OCT Srl
Via Padova, 1 - 30021 Novara di Piave (TV)
Tel. 0422 211202 - Fax 0422 413745
E-mail: oct@oct.it - www.oct.it

ISTET
Studio Tecnico
CONTE & PEGORER
Ingegneria Civile e Ambientale
Via Sora Adultera del Vesuvio, 7 - 31100 TREVISO
E-mail: contepegorer@gmail.com - Sito web: www.contepegorer.it
Tel. 0422 2010201 - Fax 0422 4213107

Reproduzione cartacea del documento informatico sottoscritto digitalmente da
CONTE STEFANO il 16/11/2021 alle ore 12:18:47
ai sensi dell'art. 20 e 23 del D.lgs 82/2005
PROTOCOLLO GENERALE: 2021 / 63212 del 22/11/2021