

PIANO TERRA

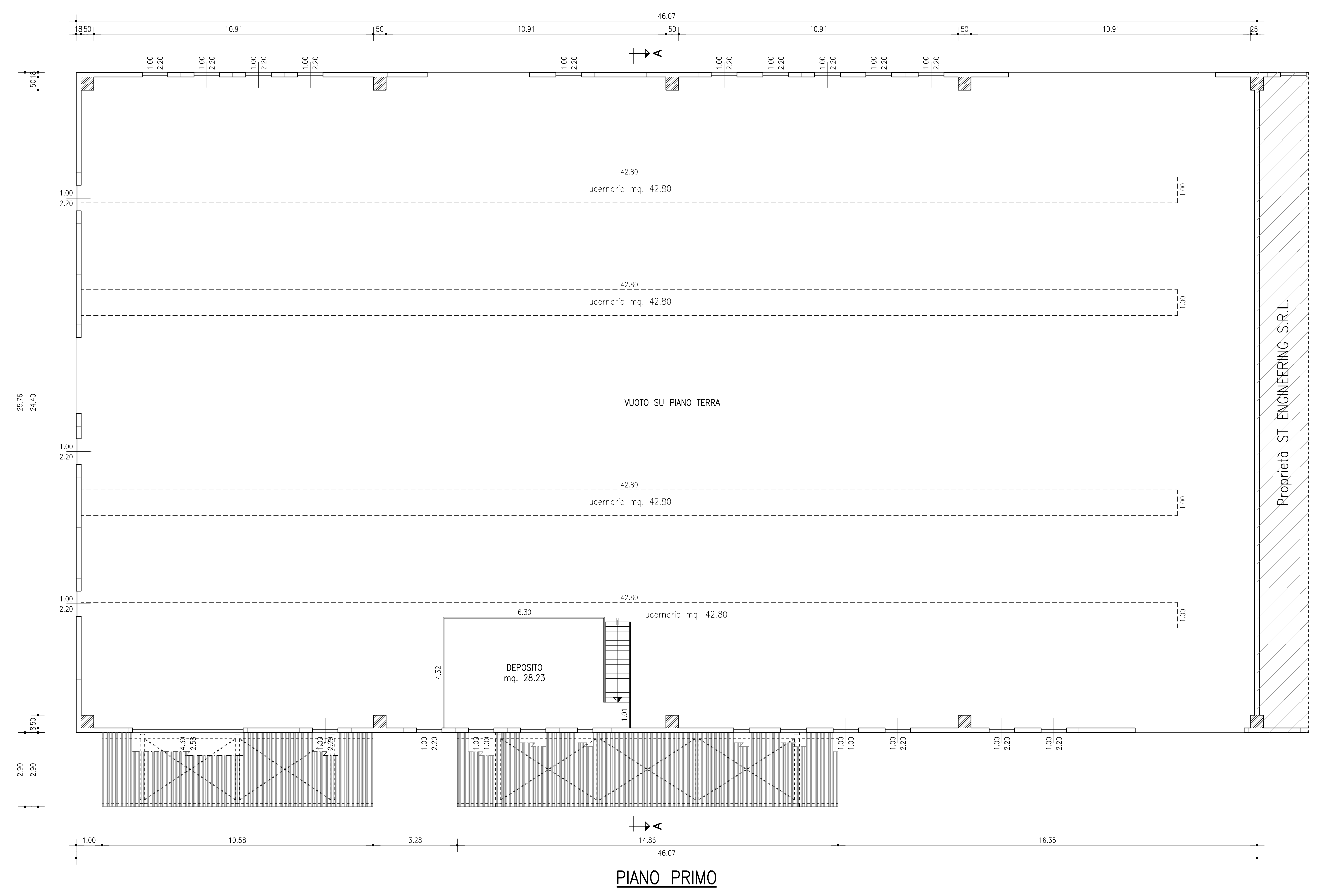

PIANO PRIMO

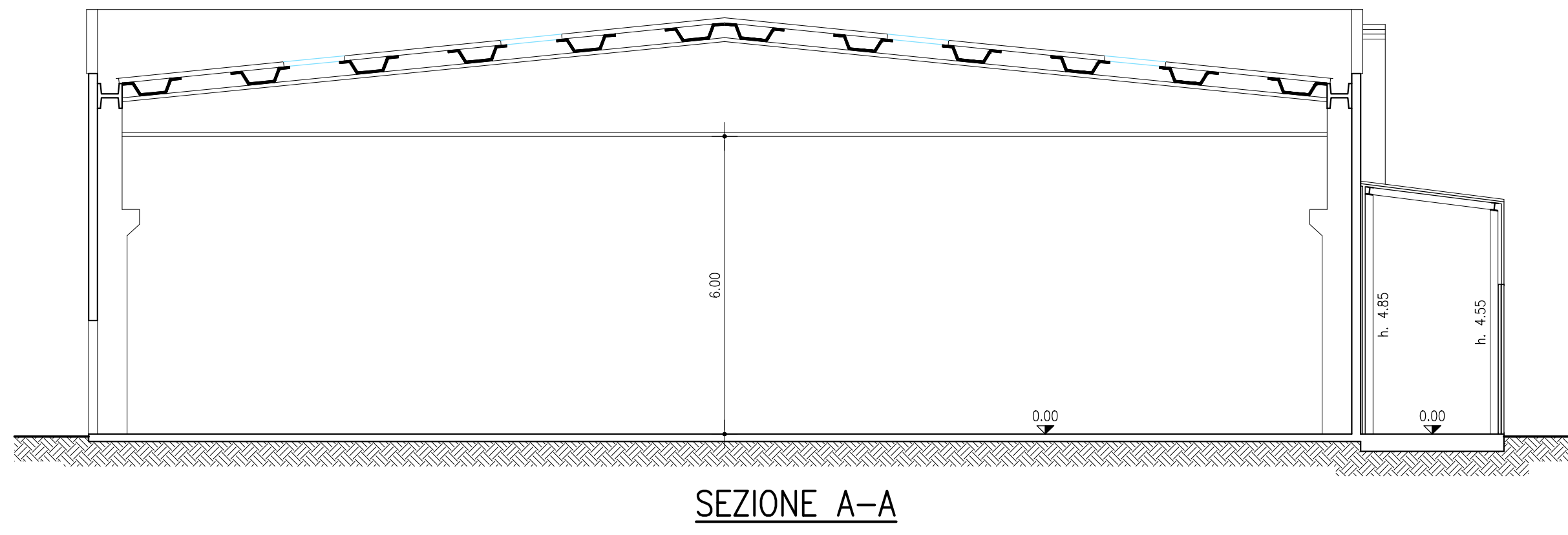

SEZIONE A-A

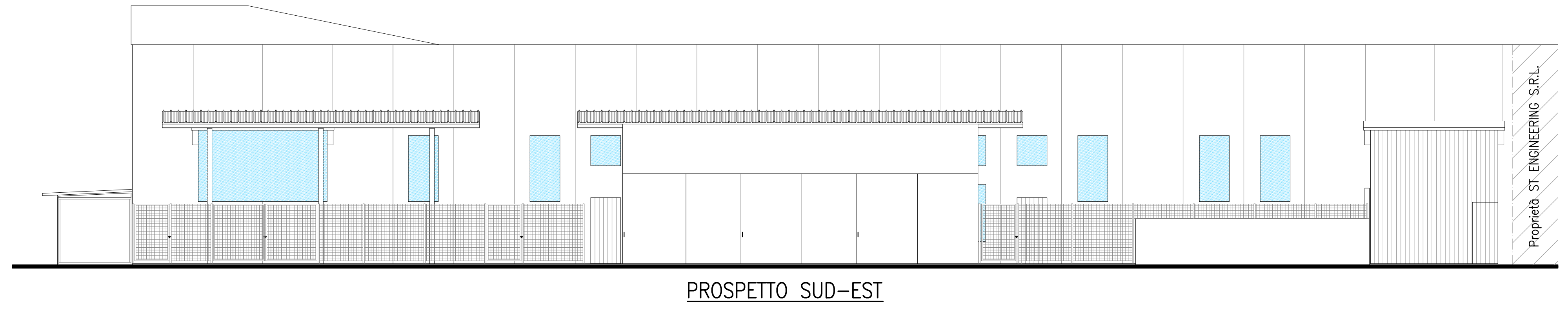

PROSPETTO SUD-EST

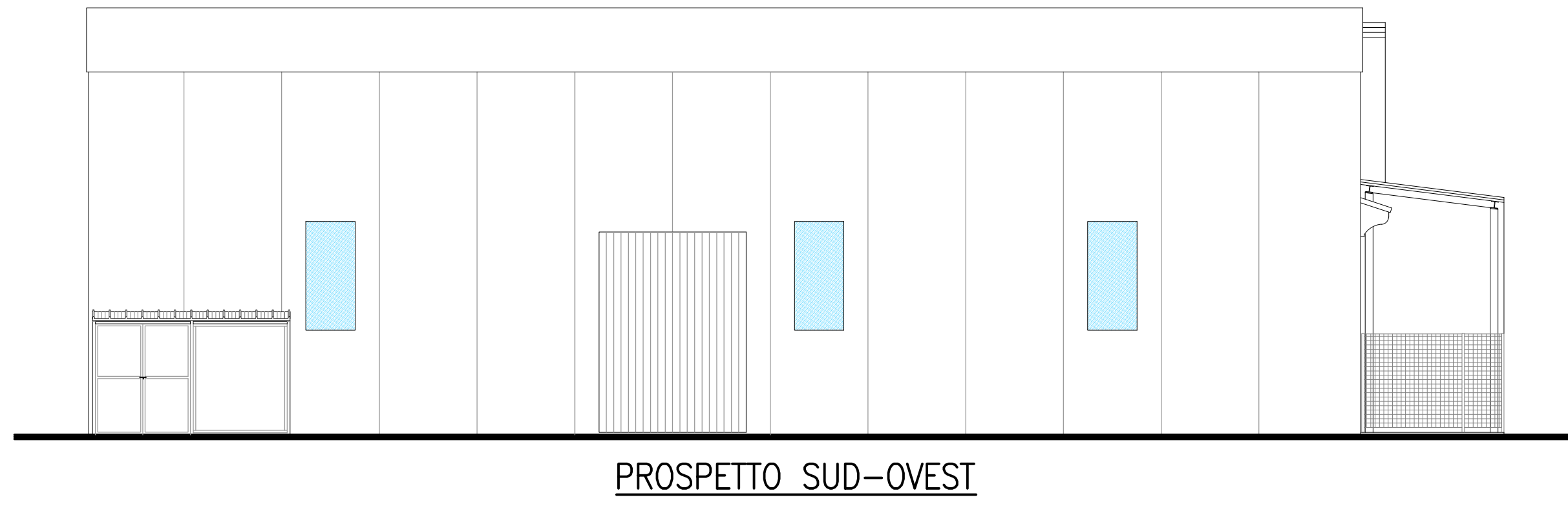

PROSPETTO SUD-OVEST

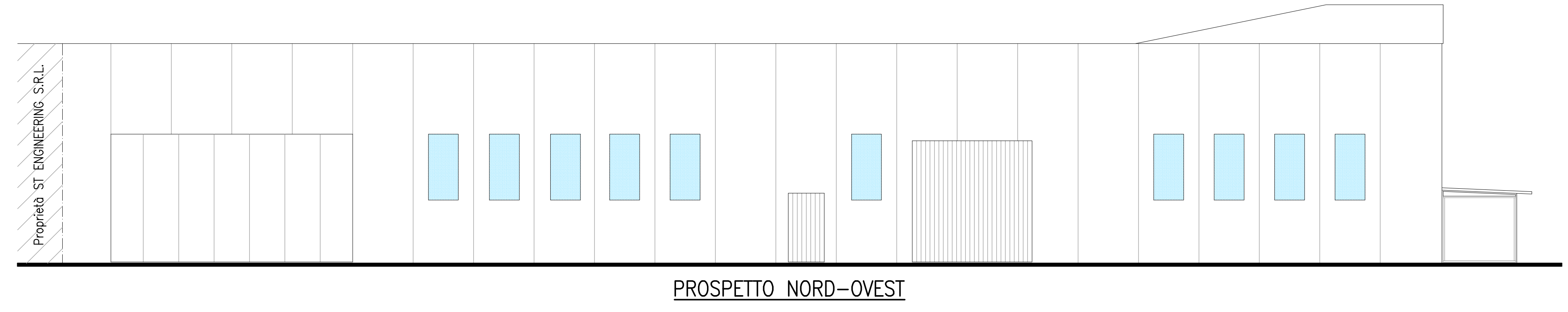

PROSPETTO NORD-OVEST



PROGETTO PER LA REALIZZAZIONE DI UN NUOVO IMPIANTO PER IL TRATTAMENTO SUPERFICIALE DI METALLI MEDIANTE IMMERSIONE

Titolo elaborato PLANIMETRIA CONTENETE LE PRESCRIZIONI RICHIESTE DAGLI ENTI INDICATE NELLA DET. N. 2461/2016 DEL 06.08.2016		Numero elaborato P01
Scala 1:100	Data prima emissione 10.11.2018	
Elaborato da BAT S.p.A. Via Henry Ford, Zona Industriale Est Novara di Piner (VE)		Aggiornamenti rev. descrizione data
Tecnico incaricato Ing. Gian Pasquale Via San Zeno B. 2 31100 Treviso (TV) CF PCCLES809445407G PIVA 04566570265		