



AREA Direzione Generale
SETTORE/UNITA' Punto Consorzio
PROT. **85/ATE/SP/gb**
DATA 22-11-2012
RISPOSTA AL N.
DEL 12/06/2006

OSSIDA S.r.l.
Via delle Industrie n. 10
30020 FOSSALTA DI PIAVE VE

e p.c.

*Al Guardiano di zona n. 16
Ardit Davide
Tel. 348-3431205*

OGGETTO: Rilascio nuova
autorizzazione secondo
prescrizioni Regolamento
Concessioni Precarie
adottato dall'Assemblea
con delibera n. 17 del 03-
11-2011.
Autorizzazione allo scarico
di acque depurate sul bacino
del colatore PALOMBETTO
a Fossalta di Piave
provenienti da attività
industriale.

*N° pratica consortile 217
(da citare nell'eventuale
corrispondenza)*

IL DIRETTORE

VISTA la domanda in data 12/06/2006 con cui avete richiesto il **NULLA OSTA** allo scarico sul **COLATORE PALOMBETTO** di acque depurate provenienti dall'attività industriale, in corrispondenza dei mn 147 184 43 Fg. 5 in **Comune di FOSSALTA DI PIAVE**;

VISTA la relativa istruttoria tecnica redatta dal Settore Gestione che ha espresso parere favorevole (con prescrizioni) al rilascio dell'autorizzazione in oggetto;

VISTI il "Regolamento per l'utilizzazione delle acque a scopo irriguo e per la tutela delle opere irrigue" approvato con delibera dell'Assemblea consorziale n. 19 del 03.11.2011 e il "Regolamento per l'esercizio e la manutenzione delle opere di bonifica (scolo e difesa idraulica) approvato con delibera dell'Assemblea consorziale n. 18 del 03.11.2011;

VISTO il "Regolamento delle Concessioni precarie" approvato con delibera dell'Assemblea consorziale n. 17 del 03.11.2011;

ACCERTATA la regolarità degli atti presentati

AUTORIZZA

subordinatamente all'osservanza delle seguenti condizioni che il concessionario, per sè, successori ed aventi causa, dichiara di accettare:



consorziali o a terzi;

21. l'autorizzazione cessa per scadenza, rinuncia al termine della concessione o revoca. La presente è accordata in via precaria e per la durata di nove anni, rinnovabile poi tacitamente di anno in anno.
22. nel caso di cessione, a qualunque titolo, della proprietà cui la concessione si riferisce, la Ditta dovrà presentare allo scrivente Consorzio specifica istanza, controfirmata anche dal nuovo proprietario, allo scopo di ottenere il trasferimento in capo a quest'ultimo della concessione. In difetto, ogni onere continuerà a gravare sulla Ditta. Resta invece ammessa la sub concessione temporanea a favore di eventuali affittuari della proprietà, cui la concessione si riferisce, purché disciplinata da regolare contratto registrato e trascritto;
23. una copia della concessione dovrà essere restituita debitamente sottoscritta per accettazione, presso la sede di Montebelluna (TV) - Via S. Maria in Colle, 2, entro 30 (trenta) giorni dal ricevimento della presente.

Distinti saluti.



IL DIRETTORE GENERALE
ing. Antonio Zannin

PER ACCETTAZIONE:

~~Consorzio~~

Via delle Industrie, 11
31044 MONTABELLUNA (TV)
Reg. Impr. / P.IVA 00171680273 - R.E.A. 117239
e-mail: info@consorziopiave.it - Cap. Soc. € 102.000 i.v.
Tel. 0423.672000 - Fax 0423.679527

Sede:

31044 Montebelluna (TV)
Via S. Maria in Colle, 2
Tel. 0423.2917
Fax 0423.601446
Cod. Fisc. 04355020266

Unità periferica:

31100 Treviso (TV)
Via S. Nicolò, 33
Fax 0422.541866

Unità periferica:

31013 Codognè (TV)
Via F. Petrarca, 1
Fax 0438.795762

Posteitaliane



15823558023-8

Mod. 22 - R - Cod. W8150E - Ed. 10/01 (00) L1

Accettazione **RACCOMANDATA** RICEVUTA
E' vietato introdurre denaro e valori nelle raccomandate: Poste Italiane SPA non ne risponde

Si prega di compilare a cura del mittente a macchina o in stampatello

| MITTENTE | DESTINATARIO |
|--|--|
| MITTENTE VIA / PIAZZA 30050 FOSSAUA DI PAVE CA.P. | DESTINATARIO VIA / PIAZZA 31100 TREVISO COMUNE PROV. |
| ROSSIDA SML VIA DELLE INDIGNE 30050 FOSSAUA DI PAVE | ROSSO DI MONTEGAPPA 33 N° CIV. TV |

| | | |
|---|--|------------|
| SERVIZI ACCESSORI RICHIESTI Contrassegnare la casella interessata | <input type="checkbox"/> Via aerea <input checked="" type="checkbox"/> A.R. <input type="checkbox"/> Assegno € | (in cifra) |
|---|--|------------|

CAUSALE: R Operaz. 0031
 PESO GRT.: 21 Tariffa € 3,80 Affr. € 3,80
 SERV. AGG.: AR

Bollo
(accettazione manuale)

TASSE

Posteitaliane

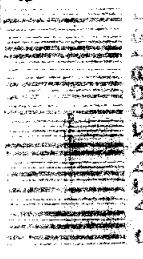

1918824444-5

Mod. 22 - R - Cod. 008150 - Ed. 10/01

Accettazione **RACCOMANDATA** RICEVUTA
E' vietato introdurre denaro e valori nelle raccomandate: Poste Italiane SPA non ne risponde

Si prega di compilare a cura del mittente a macchina o in stampatello

| MITTENTE | DESTINATARIO |
|--|--|
| MITTENTE VIA / PIAZZA 30050 FOSSAUA DI PAVE CA.P. | DESTINATARIO VIA / PIAZZA 31100 TREVISO COMUNE PROV. |
| ROSSIDA SML VIA DELLE INDIGNE 30050 FOSSAUA DI PAVE | ROSSO DI BONIFICA DESTA PAVE 33 N° CIV. TV |

| | | |
|---|--|------------|
| SERVIZI ACCESSORI RICHIESTI Contrassegnare la casella interessata | <input type="checkbox"/> Via aerea <input checked="" type="checkbox"/> A.R. <input type="checkbox"/> Assegno € | (in cifra) |
|---|--|------------|

CAUSALE: R Operaz. 0032
 PESO GRT.: 20 Tariffa € 3,40 Affr. € 3,40
 SERV. AGG.: AR

Bollo
(accettazione manuale)

TASSE