

Comune di Fossalta di Portogruaro

Campagna mobile di recupero rifiuti non pericolosi

Committente : **Spiga S.r.l.**
Via Paluzza, 67
Tolmezzo (UD)

Ingegnere **ANDREA SINIGAGLIA**
V.lo Mestroni 7 - 33030 S.Vito di Fagagna (UD)
p.i. 04233040262 cell. +39 329 9852725
email : ing.andreasinigaglia@gmail.com

TAVOLA : **Unica** Inquadramento territoriale e layout operativo **Scala: Varie**

REV.	DESCRIZIONE	DATA	EMISSIONE	VERIFICA	APPROVAZIONE
3					
2					
1					
0	Prima Emissione	Luglio 2019			

A norma di Legge il presente disegno non potrà essere riprodotto, né consegnato a terzi, né utilizzato per scopi diversi da quello di destinazione, senza l'autorizzazione scritta del progettista che ne detengono la proprietà. Diritti d'autore tutelati ai sensi degli artt. 2577-2578 C.C. e Legge n.633 del 22/04/1941 e s.m.l.

Estratto C.T.R.N.
Scala 1:10000

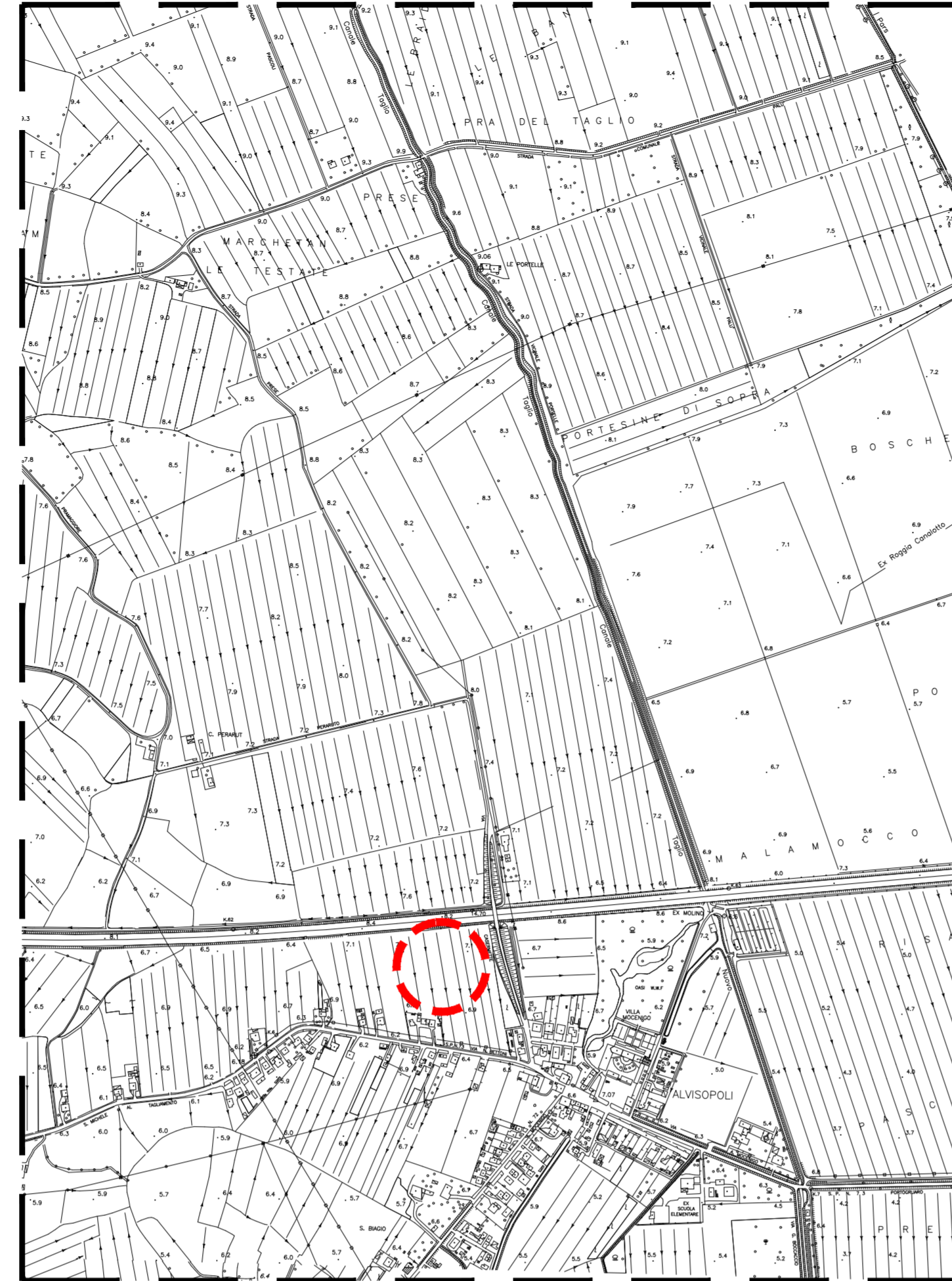

Estratto Ortofoto
Scala 1:5000



Estratto di mappa Fg.5
Scala 1:2000



Estratto Piano degli Interventi (P.I.)
Scala 1:2000

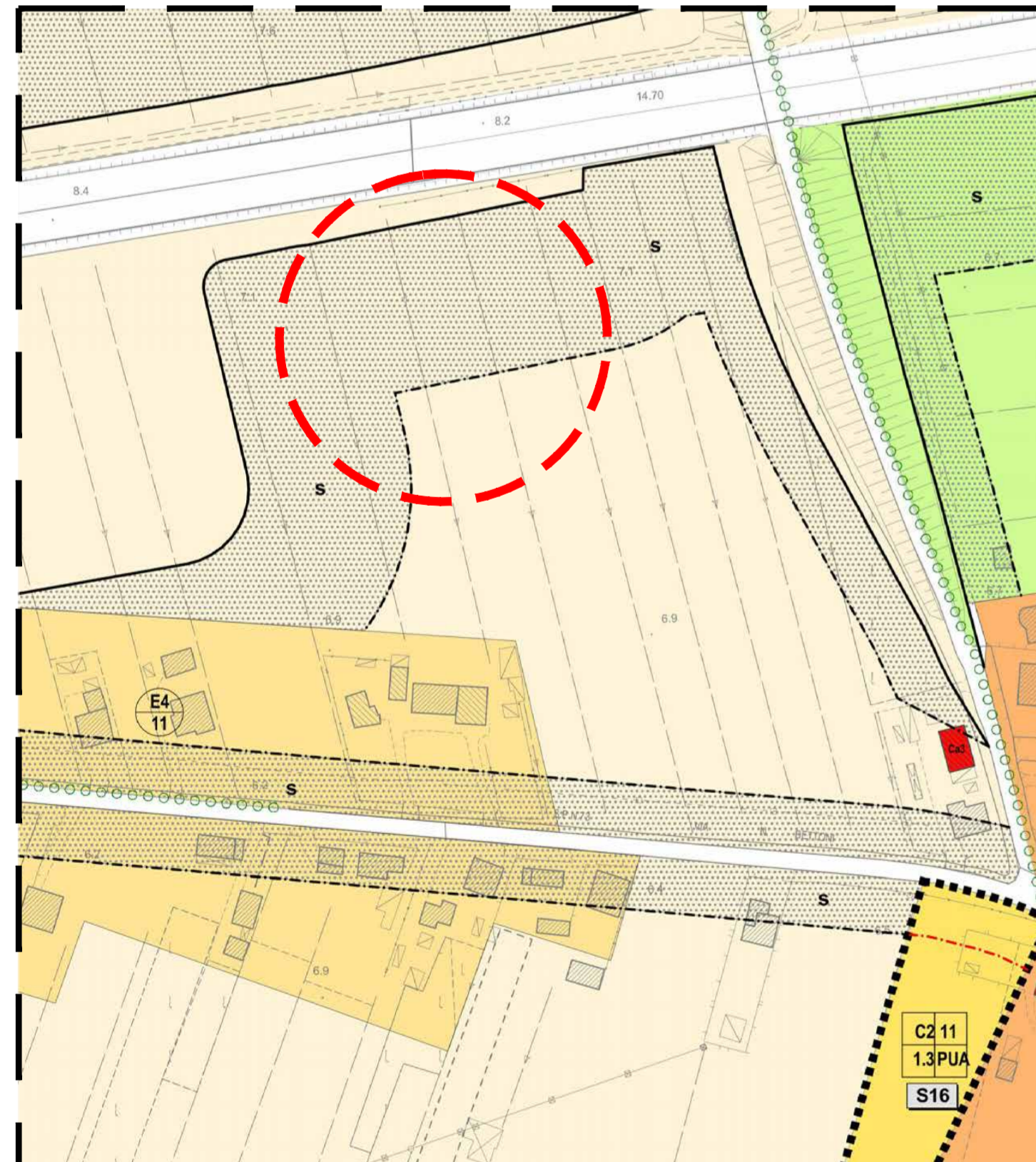

SISTEMA AMBIENTALE

Art. 39	E1	Z.T.O. E1 ambientale	Art. 62	Fascia di rispetto stradale o ferroviaria
Art. 40	E2	Z.T.O. E2 agricolo-ambientale	Art. 63	Elettrodotto
Art. 41	E3	Z.T.O. E3 agricolo-produttiva	Art. 63	Metanodotto
Art. 42	E4	Z.T.O. E4 nucleo residenziale in ambito agricolo	Art. 64	Fascia di rispetto

RETE NATURA 2000

Art. 64	C	Cimitero	Art. 12	Ambito naturalistico di livello regionale (art. 19, N.d.A. PTRC)
Art. 65	C	Cave	Art. 15	Viabilità / Fascia di rispetto
Art. 66	D	Disumero	Art. 15	Ferrovia / Fascia di rispetto
Art. 67	E	Elettrodotto	Art. 16	Elettrodotto / Fascia di rispetto
Art. 68	F	Ferrovie	Art. 16	Metanodotto / Fascia di rispetto
Art. 69	G	Gasodotti	Art. 17	Servizi militari
Art. 70	H	Idrocarburi		
Art. 71	I	Impianti		
Art. 72	J	Impianti a rischio		
Art. 73	K	Impianti di interesse storico		
Art. 74	L	Impianti di interesse storico		
Art. 75	M	Impianti di interesse storico		
Art. 76	N	Impianti di interesse storico		
Art. 77	O	Impianti di interesse storico		
Art. 78	P	Impianti di interesse storico		
Art. 79	Q	Impianti di interesse storico		
Art. 80	R	Impianti di interesse storico		
Art. 81	S	Impianti di interesse storico		
Art. 82	T	Impianti di interesse storico		
Art. 83	U	Impianti di interesse storico		
Art. 84	V	Impianti di interesse storico		
Art. 85	W	Impianti di interesse storico		
Art. 86	X	Impianti di interesse storico		
Art. 87	Y	Impianti di interesse storico		
Art. 88	Z	Impianti di interesse storico		

Estratto Piano di Assetto del Territorio (P.A.T.)
Scala 1:10000

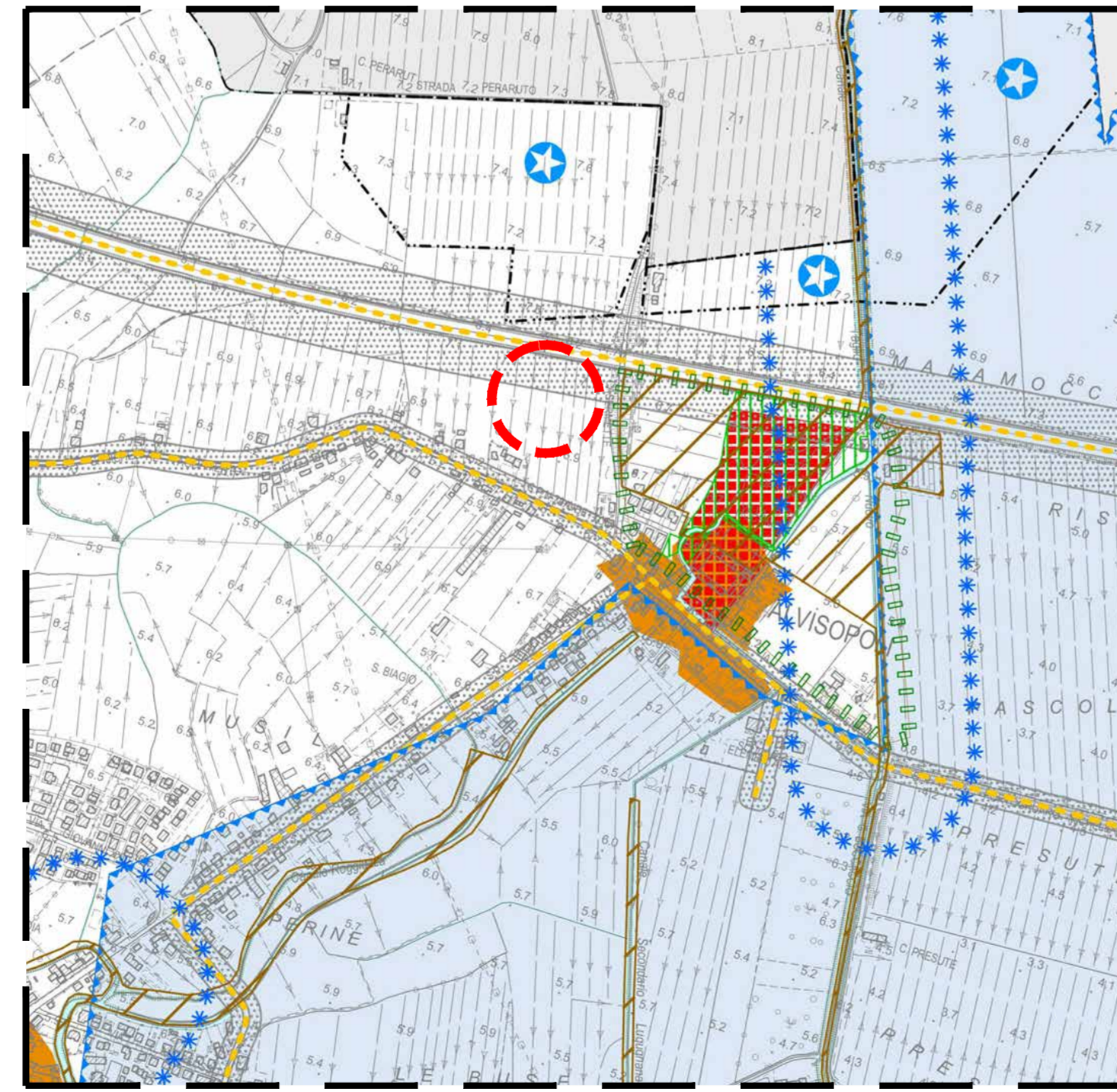

RETE NATURA 2000

Art. 8	****	Vincolo paesaggistico D.Lgs. 42/2004 - Corsi d'acqua (art. 142, lett. c)	Art. 12	Ambito naturalistico di livello regionale (art. 19, N.d.A. PTRC)
Art. 8		Vincolo paesaggistico D.Lgs. 42/2004 - Zone boscate (art. 142, lett. g)	Art. 15	Viabilità / Fascia di rispetto
Art. 8	■	Vincolo monumentale D.Lgs. 42/2004 - ex L. 1089/39	Art. 15	Ferrovia / Fascia di rispetto
Art. 8	■	Quercia monumentale D.Lgs. 42/2004 - ex L. 1497/39	Art. 16	Elettrodotto / Fascia di rispetto
Art. 8	□	Vincolo sismico O.P.C.M. 3274/2003 (3)	Art. 16	Metanodotto / Fascia di rispetto
Art. 10	□	Sito di Interesse Comunitario - SIC IT2250044 "Fiumi Reghenà e Lemene - Canale Taglio e rogge limitrofe - Cave di Cinto Cimogugone"	Art. 17	Servizi militari

LAYOUT OPERATIVO
CAMPAGNA MOBILE DI RECUPERO
Scala 1:1000

- Localizzazione territoriale dell'area di intervento
- AREA DI CANTIERE ASSEGNATA A SPIGA SRL
- AREA DI CAMPAGNA MOBILE SPIGA SRL
- AREA DEPOSITO RIFIUTI
- AREA LAVORAZIONE RIFIUTI
- AREA DEPOSITO MPS
- AREA PER IMPIANTO PRODUZIONE MISTO CEMENTATO (ESTERNA AD AREA DI CAMPAGNA)
- AREA DEPOSITO RIFIUTI PRODOTTI
- AREA MPS NON CONFORMI
- AREA DEPOSITO MATERIALI Numero (S-g)

