

DITTA	FOGLIO		PARTICELLA	QUALITA'	CLASSE	SUPERFICIE CATASTALE mq	REDDITO DOMINICALE €	REDDITO AGRARIO €	ZTO <i>Piano degli Interventi</i>	SUPERFICIE PRESUNTA DA ESPROPRIARE mq
	CT	CU								
9 Bianchini Pericle (1/2) Leteve Jocelyne (1/2)	68		216	Seminativo	2	11138,00	77,31	46,02	E2_2 - Zona di valore agricolo-paesistico - Art. 28	297,00
10 NAVIS S.R.L.	68		214	Seminativo	2	22505,00	156,21	92,98	PE_64 - Area per la nautica - Art. 64	420,00
11 OMEGA S.R.L.	68		215	Seminativo	2	24547,00	170,39	101,42	E2_2 - Zona di valore agricolo-paesistico - Art. 28	1813,00
	68		26	Seminativo	4	10865,00	51,85	33,67	E2_2 - Zona di valore agricolo-paesistico - Art. 28	2690,00
	68		200	Seminativo	4	8000,00	38,18	24,79	E2_2 - Zona di valore agricolo-paesistico - Art. 28	848,00
12 JACK FORTE S.R.L.	68		364	Seminativo	4	1841,00	8,79	5,70	F3_2 - Zona per il gioco e lo sport - Art. 55	216,00

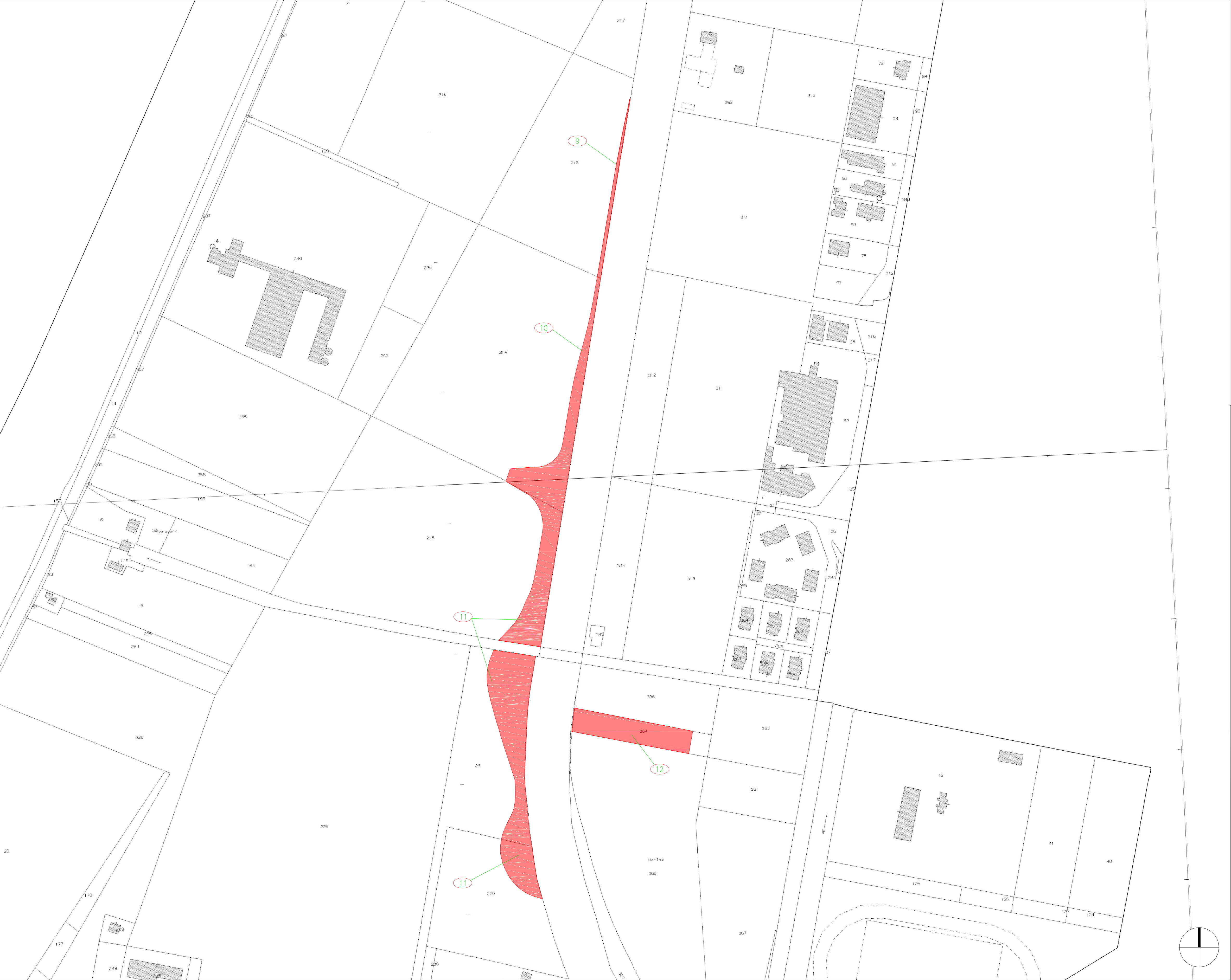

LEGENDA

Tracciato opere compensative e di mitigazione

Area esproprio

QUADRO 1

QUADRO 2

2

1A

KEY PLAN GENERALE

CITTA' METROPOLITANA DI VENEZIA

COMUNE di JESOLO

COMPLESSO COMMERCIALE "JESOLO MAGICA"

STUDIO DI IMPATTO AMBIENTALE

Procedura di V.I.A.
ex Art. 10 L.R. n. 4 / 2016
OPERE COMPENSATIVE E DI MITIGAZIONE
SISTEMA INFRASTRUTTURALE

SOGGETTO
PROPONENTE: JESOLO 3000 SPA
Vicolo San Lorenzo, 16
37122 VERONA

JESOLO 3000 SPA

SEDE AMMINISTRATIVA: VIA G. GARIBOLDI, 4/A - 37100 VERONA
SEDE LEGALE: VICOLO SAN LORENZO, 16 - 37122 VERONA
P.IVA: 03432471502

Quadro 2 - Viabilità Accesso Centro
Commerciale: Ambito di intervento su Base
Catastale - Piano Particellare

CODICE ELABORATO
P88100D00600X2
CODICE COMMESSA OPERA FASE PROGRESSIVO BLN REV AND DAY

3					
2					
1					
0	EMISSIONE	Agosto 2019	M. Feltrin	E. Granzotto	R. Davanzo
REV	DESCRIZIONE	DATA	REDATTO	VERIFICATO	APPROVATO

PROGETTISTA: arch. Valter Granzotto
ESTENSORE SIA: arch. Roberto Davanzo

CON: arch. Emiliano Granzotto
geom. Manuel Feltrin

PROTECO engineering s.r.l.

San Donà di Piave (VE) - 30027, Via C. Battisti, 39 - tel. +39 0421 54589 fax +39 0421 54532
www.protecoeng.com mail: protecoeng@protecoeng.com mail PEC: protecoeng@protecoeng.it P.I. 03952490278

SCALA: 1:1500
FILE:
CTB: --ctb

Il presente elaborato è di proprietà di PROTECO engineering s.r.l. e non può essere riprodotto o trasmesso in terzi anche in modo parziale senza autorizzazione scritta.