STABILIMENTO POMETON DI MAERNE. ISTRUZIONI OPERATIVE SULLA GESTIONE DEI RIFIUTI

CODICE	DESCRIZIONE UFFICIALE	PROVENIENZA	ENTE AZIENDALE	DESCRIZIONE INTERNA	CONTENITORI E PUNTO DI DEPOSITO	AREA DI STOCCAGGIO AUTORIZZATA	RESPONSABILE DEL TRASPORTO IN AREA AUTORIZZATA
EER 06.01.06*	altri acidi	Laboratori	Responsabile servizi tecnici analitici, caporeparto rame atomizzato, responsabile manutenzione meccanica	acidi da attacchi chimici di laboratorio, decappaggio su apparecchiature	taniche da 25 lt.in area autorizzata	13 C	Addetto alla raccolta
EER 06.02.04*	idrossido di sodio e di potassio	Cabine elettriche	Responsabile manutenzione elettrica	Soda caustica	Serbatoi in PVC da 1000 l.in area autorizzata	13 C	Ente aziendale
EER 10.02.02	scorie non trattate	forni ad arco ed IT 3000	Responsabile della produzione / Capo forno elettrico	scoria di ferro, FeCr8 e acciaio inosidabile	sfuso in area autorizzata	1 A	Ente aziendale
EER 10.02.07*	rifiuti solidi prodotti dal trattamento dei fumi, contenenti sostanze pericolose	filtri a maniche dei forni ad arco 2 e 4	Responsabile della produzione / Capo forno elettrico	fumi da filtro a maniche FM 11 e FM 1/1	big bag omologati in area autorizzata	2	Addetto alla raccolta
EER 10.05.01	scorie della produzione primaria e secondaria (zinco)	forno a crogiolo dedicato	Capo reparto inox, stagno, zinco e varie	scoria di zinco	contenitori metallici da circa 20 litri in area autorizzata	13 D	Ente aziendale
EER 10.06.01	scorie della produzione primaria e secondaria (rame)	Forni ad induzione Calamari	Capo reparto rame atomizzato	scoria di rame	fusti da 200 lt. termosaldati su bancale in area autorizzata.	13 D	Addetto alla raccolta
EER 10.06.06*	rifiuti solidi prodotti dal trattamento dei fumi (rame)	filtro fumi FM 01/2	Capo reparto rame atomizzato	fumi da filtro a maniche rame atomizzato Calamari	big bag omologati in area autorizzata	13 C	Ente aziendale
EER 12.01.02	polveri e particolato di materiali ferrosi	Filtri a maniche forni asciugamento e canalone	Responsabile della produzione / Capo forno elettrico	ossido di ferro	Appositi cassoni per il trasporto con carrello elevatore da vuotare in area autorizzata	1 B	Addetto alla raccolta
EER 12.01.09*	emulsioni e soluzioni per macchinari, non contenenti alogeni	forni elettrici 2 e 4	Responsabile della produzione / Capo forno elettrico	olio emulsionato per sollevamento elettrodi	contenitori in PVC da litri 1000 in area autorizzata	13 A	Ente aziendale
EER 12.03.01*	soluzioni acquose di lavaggio	Area di lavaggio davanti officina meccanica	Responsabile manutenzione meccanica	Vasca interrata per raccolta delle acque di lavaggio di mulelli e pezzi meccanici	fossa interrata	4	Ente aziendale
EER 13.01.13*	altri oli per circuiti idraulici	officina meccanica	Responsabile manutenzione meccanica	olio esausto	fusti da 200 lt omologati in area autorizzata	13 A	Ente aziendale
EER 13.02.05*	oli minerali per motori, ingranaggi e lubrificazione, non clorurati	officina meccanica	Responsabile manutenzione meccanica	olio esausto	fusti da 200 lt omologati in area autorizzata	13 A	Ente aziendale
EER 13.02.08*	altri oli per motori, ingranaggi e lubrificazione	officina meccanica	Responsabile manutenzione meccanica	olio esausto	fusti da 200 lt omologati in area autorizzata	13 A	Ente aziendale
EER 13.03.07*	oli minerali isolanti e termoconduttori non clorurati	officina elettrica	Responsabile manutenzione elettrica	olio esausto	fusti da 200 lt omologati in area autorizzata	13 A	Ente aziendale
EER 13.03.10*	altri oli isolanti e termoconduttori	officina elettrica	Responsabile manutenzione elettrica	olio esausto	fusti da 200 lt omologati in area autorizzata	13 A	Ente aziendale
EER 13.05.06*	oli prodotti dalla separazione olio/acqua	officina meccanica/separatore acqua olio;emulsione da scarico condensa compressori	Responsabile manutenzione meccanica	olio emulsionato	contenitori in PVC da litri 1000 in area autorizzata	13 A	Addetto alla raccolta
EER 14.06.03*	altri solventi e miscele di solventi	officina meccanica	Responsabile manutenzione meccanica, ufficio tecnico	solventi, diluenti	fusto dedicato al EER in area autorizzata	13 C	Ente aziendale
EER 15.01.01	imballaggi in carta e cartone	reparti, uffici	Responsabile di produzione/ capireparto di produzione e manutenzione	carta e cartone	contenitori dedicati al EER posizionati nell'area esterna	5	Addetto alla raccolta
EER 15.01.03	imballaggi in legno	reparti di produzione, magazzino, falegnameria	Responsabile di produzione/ capireparto di produzione e manutenzione	pedane rotte e legno	accatastate ordinatamente nelle aree esterne	6	Addetto alla raccolta
EER 15.01.04	imballaggi metallici	Reparti di imballo	Responsabile di produzione/ capireparto di produzione e manutenzione	fusti metallici verniciati (Senza frasi di rischio)	accatastati ordinatamente nelle aree esterne	10 A	Addetto alla raccolta
EER 15.01.06	imballaggi in materiali misti	Reparti vari	Responsabile di produzione/ capireparto di produzione e manutenzione	big bag rotti, bobine di nylon, scatole, imballaggi in plastica (Senza frasi di rischio)	cassoni dedicati al EER nelle aree esterne	7	Addetto alla raccolta
EER 15.01.10*	imballaggi contenenti residui di sostanze pericolose o contaminati da tali sostanze	Reparti vari	Responsabile di produzione/ capireparto di produzione e manutenzione	contenitori in carta, cartone, lattine, fusti, vetro, plastica, etc, sporchi di : vernici, oli ubrificanti, polveri pericolose, etc (Con frasi di rischio)	cassone dedicato al EER in area autorizzata	13 C	Ente aziendale
EER 15.01.11*	imballaggi metallici contenenti matrici solide porose pericolose (ad esempio amianto), compresi i contenitori a pressione vuoti	officina meccanica, officina elettrica, reparti vari	Responsabile manutenzione meccanica ed elettrica	bombolette spray	fusto dedicato al EER in area autorizzata	13 C	Ente aziendale
EER 15.02.02*	assorbenti, materiali filtranti (inclusi filtri dell'olio non specificati altrimenti), stracci e indumenti protettivi, contaminati da sostanze pericolose	Reparti vari	Responsabile di produzione/ capireparto di produzione / responsabili di manutenzione/capo ufficio tecnico	maniche filtranti,tute tyvek, stracci, materiale assorbente, DPI etc.	big –bag omologati in area autorizzata	13 C	Addetto alla raccolta. Ente aziendale per le maniche filtranti
EER 16.02.11*	apparecchiature fuori uso, contenenti clorofluorocarburi, HCFC, HFC	reparti, uffici	capo ufficio tecnico, capireparto di produzione, responsabili di manutenzione meccanica/elettrica	frigoriferi, condizionatori	materiali accatastati ordinatamente nelle aree esterne	13 C	Addetto alla raccolta
EER 16.02.13*	apparecchiature fuori uso, contenenti componenti pericolosi diversi da quelli di cui alle voci 16 02 09 e 16 02 12	quadri elettrici di rifasamento, uffici	Responsabile manutenzione elettrica, incaricato gestione sistema informatico	condensatori non contenenti PCB – monitor fuori uso	materiali accatastati ordinatamente nelle aree esterne	13 C	Addetto alla raccolta
EER 16.02.14	apparecchiature fuori uso, diverse da quelle di cui alle voci da 16 02 09 a 16 02 13	uffici	Responsabile manutenzione elettrica, incaricato gestione sistema informatico	computer fuori uso, periferiche, stufe elettriche, telefoni, etc.	materiali accatastati ordinatamente nelle aree esterne	13 D	Addetto alla raccolta
EER 16.02.16	componenti rimossi da apparecchiature fuori uso, diversi da quelli di cui alla voce 16 02 15	Impianti elettrici dismessi	Responsabile manutenzione elettrica	Quadri elettrici dismessi o componenti elettromeccanici	materiali accatastati ordinatamente nelle aree esterne	13 D	Ente aziendale
EER 16.06.01*	batterie al piombo	Reparti vari	Responsabile manutenzione elettrica	Batterie esauste	contenitori in PVC da litri 1000 in area autorizzata	13 C	Ente aziendale
EER 16.06.05	altre batterie ed accumulatori	Reparti vari	Responsabile manutenzione elettrica	Batterie esauste	contenitori in PVC da litri 1000 in area autorizzata	13 D	Ente aziendale
EER 16.11.04	altri rivestimenti e materiali refrattari provenienti da processi metallurgici, diversi da quelli di cui alla voce 16 11 03	Fonderia ferro e rame	Responsabile della produzione / Caporeparto rame atomizzato/ Capo forno elettrico	rifiuti da demolizione refrattari forni elettrici, riduzione tempra, scivoli, gargousse, siviere, rinvenimento, distensione	sfuso in area autorizzata	8	Ente aziendale
EER 17.01.07	miscugli o frazioni separate di cemento, mattoni, mattonelle e ceramiche, diverse da quelle di cui alla voce 17 01 06	demolizioni edili e costruzioni, (non inquinate da sostanze pericolose)	Capo Ufficio Tecnico	materiali da demolizioni edili: non inquinate da sostanze pericolose	sfuso in area autorizzata	9	Ente aziendale
EER 17.02.04*	vetro, plastica e legno contenenti sostanze pericolose o da esse contaminati	Reparti vari	Responsabile di produzione/ capireparto di produzione e manutenzione	vetro, plastica e legno contenenti sostanze pericolose o da esse contaminati	fusti da 200 lt omologati in area autorizzata	13C	Ente aziendale
EER 17.04.05	ferro e acciaio	Reparti vari	Responsabile manutenzione meccanica	Rottame di ferro e acciaio	sfuso in area autorizzata	10 B	Ente aziendale
EER 17.04.11	cavi, diversi da quelli di cui alla voce 17 04 10	Reparti vari	capo officina elettrica	spezzoni di cavo elettrico, conduttori elettrici	big bag in area autorizzata	13 D	Addetto alla raccolta

STABILIMENTO POMETON DI MAERNE. ISTRUZIONI OPERATIVE SULLA GESTIONE DEI RIFIUTI

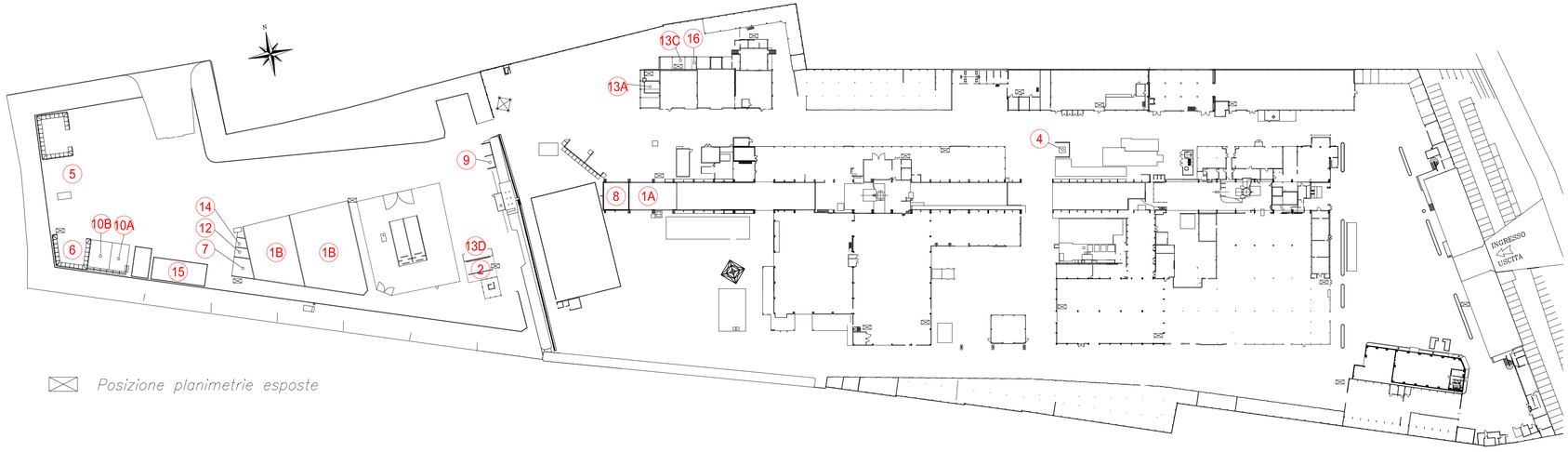

Posizione planimetrie esposte

CODICE	DESCRIZIONE UFFICIALE	PROVENIENZA	ENTE AZIENDALE	DESCRIZIONE INTERNA	CONTENITORI E PUNTO DI DEPOSITO	AREA DI STOCCAGGIO AUTORIZZATA	RESPONSABILE DEL TRASPORTO IN AREA AUTORIZZATA
EER 17.04.11	cavi, diversi da quelli di cui alla voce 17 04 10	Reparti vari	capo officina elettrica	spezzoni di cavo elettrico, conduttori elettrici	big bag in area autorizzata	13 D	Addetto alla raccolta
EER 17.05.04	terra e rocce, diverse da quelle di cui alla voce 17 05 03	terre provenienti da scavi nell'area interna	capo ufficio tecnico	materiale da scavo	sfuso in area autorizzata	14	Ente aziendale
EER 17.06.03*	altri materiali isolanti contenenti o costituiti da sostanze pericolose	Reparti vari	Responsabile manutenzione meccanica	Lana roccia, materiali isolanti da demolizioni	big –bags omologati in area autorizzata	13 C	Ente aziendale
EER 17.06.04	materiali isolanti diversi da quelli di cui alle voci 17 06 01 e 17 06 03	Reparti vari	Responsabile manutenzione meccanica	Lana roccia, materiali isolanti da demolizioni	big –bags omologati in area autorizzata	13 D	Ente aziendale
EER 17.09.04	rifiuti misti dell'attività di costruzione e demolizione, diversi da quelli di cui alle voci 17 09 01, 17 09 02 e 17 09 03	Reparti vari	Responsabile manutenzione meccanica	tubi gomma	sfuso in area autorizzata	12	Ente aziendale
EER 20.01.21*	tubi fluorescenti ed altri rifiuti contenenti mercurio	uffici e stabilimento	Responsabile manutenzione elettrica	tubi al neon	cassone metallico verde in area autorizzata	13 C	Ente aziendale
EER 16.03.03*	rifiuti inorganici, contenenti sostanze pericolose	Reparti vari	Responsabile di produzione/ capireparto di produzione	materiale da filtri a maniche, filtropresse, forni Fibex e premiscele	big–bags/fusti	15	Addetto alla raccolta
EER 16.03.05*	rifiuti organici, contenenti sostanze pericolose	Reparti vari	HSE	materiale da spazzamento	big–bags	16	Addetto alla raccolta
EER 12.01.21	Corpi d'utensile e materiali di rettifica esauriti, diversi da quelli di cui alla voce 12.01.20	Reparti vari	RMaM / RMaE	Mole a disco	Fusto in area autorizzata	13C	Ente aziendale
EER 16.06.02*	Batterie al nichel–cadmio	officina meccanica, officina elettrica, reparti vari	RMaM / RMaE	Batterie al nichel–cadmio	contenitore dedicato al CER in area autorizzata	13C	Ente aziendale

Pometon

Identificazione.Revisione		MAP_AIA_008
Data		26/07/23
Preparazione	UT	G.Zanatta
Verifica	DI	G. Vidotto
Approvazione	DO	A. Breda

LAYOUT QUALITÀ AMBIENTE E SICUREZZA

Aree stoccaggio rifiuti

UNITÀ PRODUTTIVA DI MAERNE

A3x3_891x420