studio am. & co. s.r.l.

SEDE LEGALE
Via Dell'Elettricità n° 3/D
30175 VENEZIA (VE)
telefono 041-5385307
fax 041-2527420
SEDE OPERATIVA
Via Delle Industrie n° 29/H int. 7
30020 Marcon (VE)
e-mail : david.massaro@studioamco.it
CF/P.IVA 03163140274
REG. IMPRESE 03163140274
CAP. SOC. euro 10.000,00 I.V.

ECO-RICICLI VERITAS

Regione	Città Metropolitana	Comune
VENETO	VENEZIA	VENEZIA

ECO-RICICLI VERITAS Srl

Sede Impianto via della Geologia "Area 10 Ha" Malcontenta-Venezia

Elaborato	PAUR (art. 27bis D.Lgs 152/2006) Modifica Determina n. 2/2022 prot. 59/2022 STATO DI FATTO Reti acque meteoriche	Tavola Tav03
		Scala VARIE
Rev. REV. 00	Data 26/03/2022	
Committente	I Tecnici Ambientali	

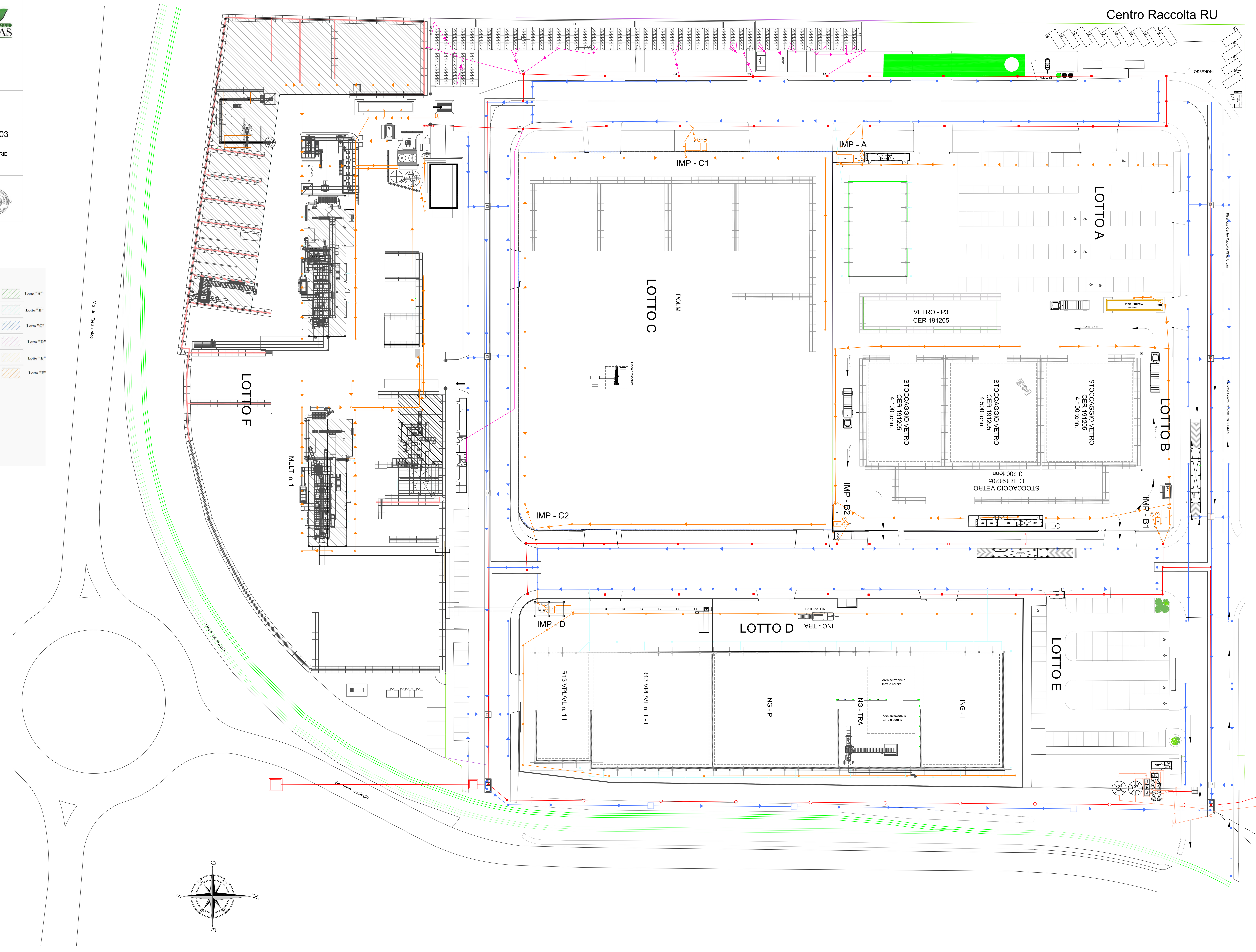

LEGENDA SCARICHI

- IMP - A SCARICO PARZIALE LOTTO A
- IMP - B1 E B2 SCARICHI PARZIALI LOTTO B
- IMP - C1 E C2 SCARICHI PARZIALI LOTTO C
- IMP - D SCARICO PARZIALE LOTTO D

LEGENDA LINEE E IMPIANTI

- LINEA ACQUE METEORICHE DERIVANTI DA COPERTURA FABBRICATI - DIAMETRO 200 mm
- LINEA ACQUE METEORICHE DERIVANTI DA PERCORSI DI VIABILITA - DIAMETRO 500 mm²
- LINEA ACQUE METEORICHE DILAVANTI AREE DI STOCCAGGIO - DIAMETRO 200 mm
- LINEA ACQUE NERE - DIAMETRO 200 mm
- LINEA ACQUE DOMESTICHE NERE - DIAMETRO 140-160 mm
- S1 ACQUE DOMESTICHE DA MONOBLOCCHI LOCALE RISTORO, UFFICIO PESA, DIREZIONE E "A"
- S2 ACQUE DILAVAMENTO PIAZZALI IMPIANTO
- S3 ACQUE DOMESTICHE DA MONOBLOCCO SERVIZI DONNE
- S4 ACQUE DOMESTICHE DA MONOBLOCCO UFFICIO "B"
- S5 ACQUE DOMESTICHE DA MONOBLOCCO SERVIZI E SPOGLIATOI PARTE SUD
- S6 ACQUE DOMESTICHE DA MONOBLOCCO SERVIZI E SPOGLIATOI PARTE NORD
- DELIMITAZIONE FABBRICATI
- ACQUE METEORICHE MULTI 1 E 2 SCARICANO SU PIAZZALE ED ENTRANO SU LINEA ACQUE DI PIAZZALE

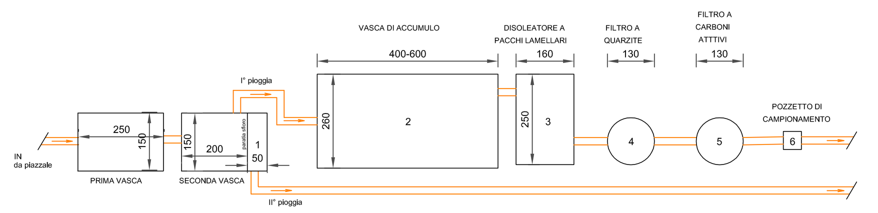

IMPIANTO TIPO TRATTAMENTO ACQUE DI DILAVAMENTO
SINGOLI LOTTI
PIANTA - SCALA 1:100

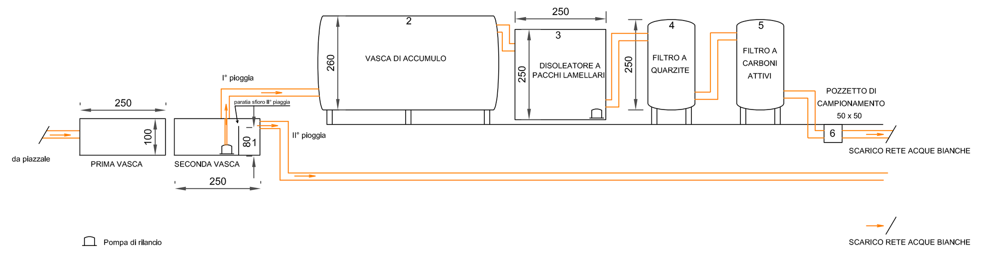

IMPIANTO TIPO TRATTAMENTO ACQUE DI DILAVAMENTO
SINGOLI LOTTI
PROSPETTO - SCALA 1:100

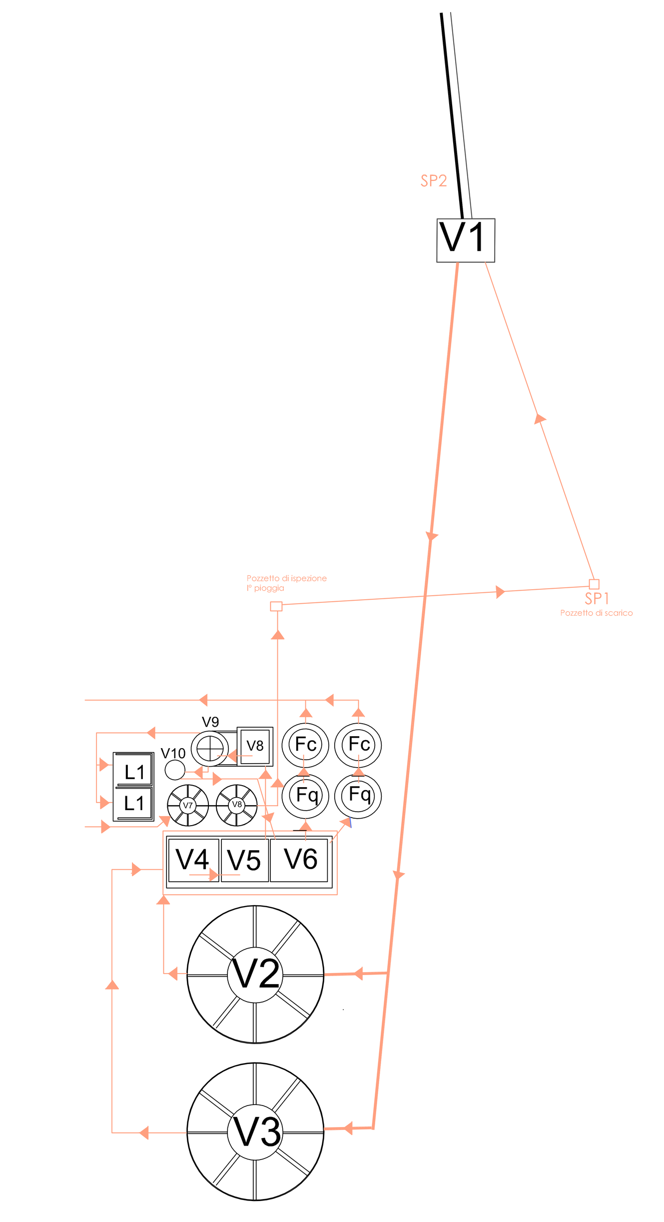

DETTAGLIO IMPIANTO TRATTAMENTO

scala 1:50

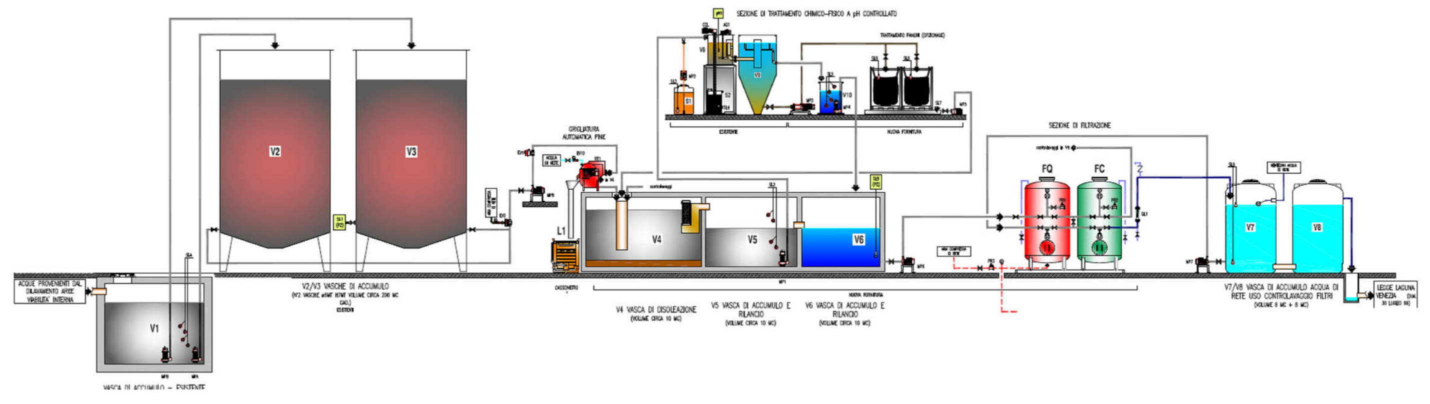

LAY-OUT IMPIANTO TRATTAMENTO

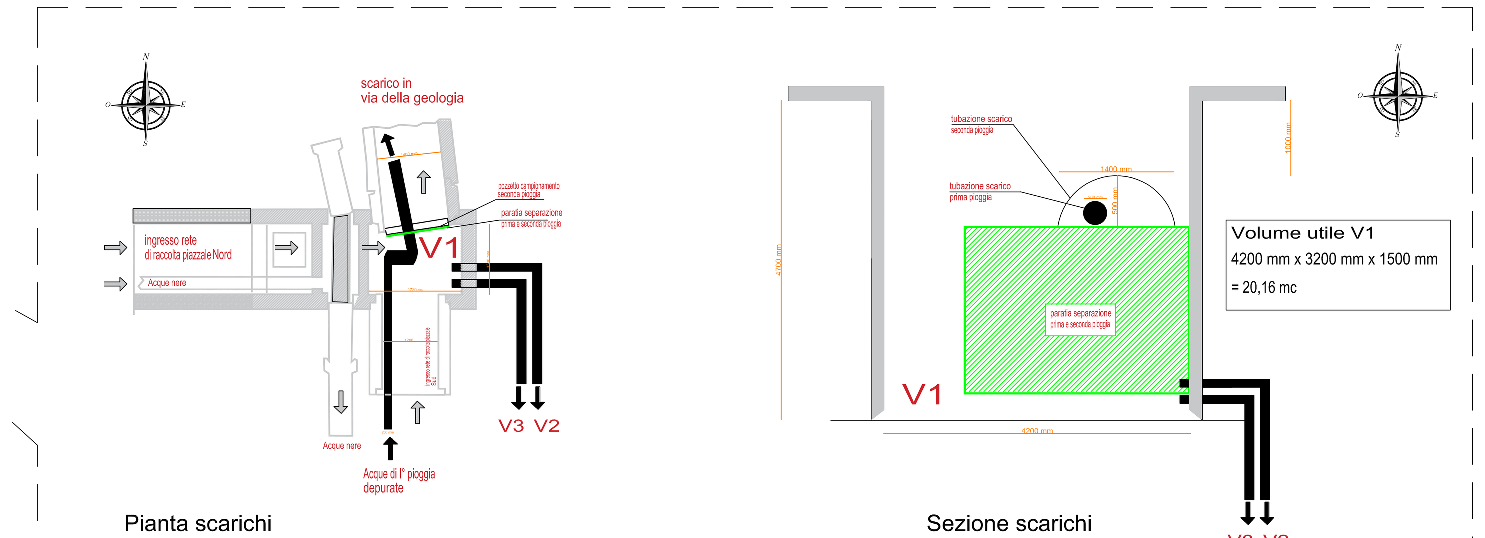

Pianta scarichi

Sezione scarichi